



## Επισκόπηση συναλλαγών

### Εκδόσεις χρέους:

Οι δημοπρασίες των Γραμματίων Δημοσίου 13 εβδομάδων για το τρίτο τρίμηνο του 2022, ανήλθαν στα €134 εκ.. Η μέση σταθμική απόδοση των δημοπρασιών του τριμήνου αναφοράς το 2022 παρουσίασε αύξηση με απόδοση στο 0,58% σε σχέση με την αντίστοιχη απόδοση του προηγούμενου τριμήνου, όπου η απόδοση ήταν -0,14%. Ο δείκτης κάλυψης της δημοπρασίας του Σεπτεμβρίου του 2022 αυξήθηκε στο 2,6 σε σύγκριση με την αντίστοιχη δημοπρασία του Ιουνίου του 2022 ο οποίος ήταν 1,8.

Οι εκδόσεις σειρών του 6-ετούς ομολόγου για φυσικά πρόσωπα ανήλθαν στα €4 εκ..

### Αποπληρωμές χρέους:

Οι λήξεις βραχυπρόθεσμου χρέους ανήλθαν στα €185 εκ. για ολόκληρο το τρίμηνο. Διενεργήθηκαν αποπληρωμές δανείων ύψους €17 εκ., ενώ οι αποπληρωμές ομολόγων συμπεριλαμβανομένου και των πρόωρων αποπληρωμών, για φυσικά πρόσωπα ανήλθαν στα €66 εκ.. Αποπληρώθηκε επίσης εγχώριο ομόλογο ύψους 53 εκ..

## Μεταβολή χρέους Ιανουάριος – Σεπτέμβριος 2022

### Κατά χρηματοδοτικό εργαλείο, € εκ.

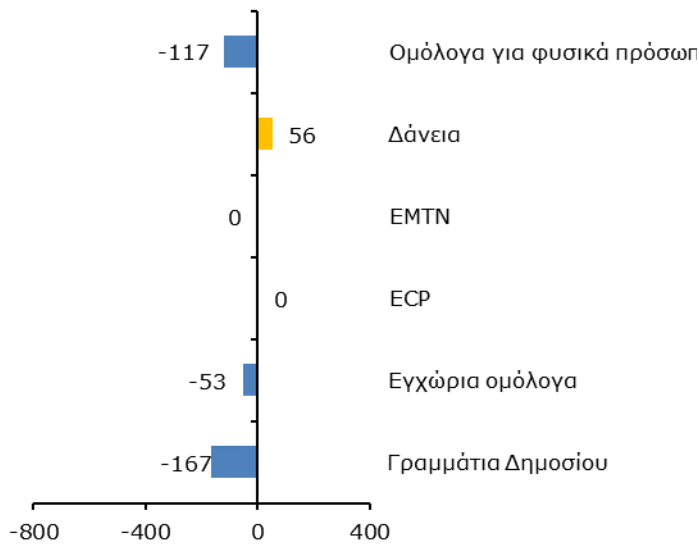

### Μηνιαία συνεισφορά, € εκ.

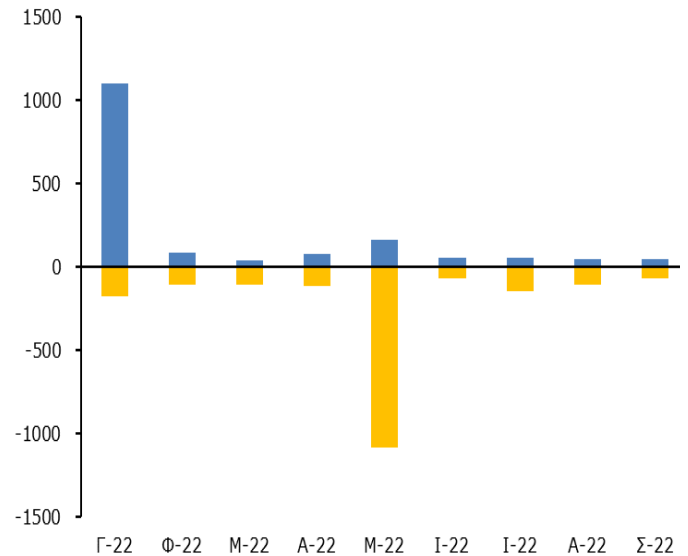

## Ύψος και διάρθρωση χρέους

### Κατά χρηματοδοτικό εργαλείο, Σεπτέμβριος 2022

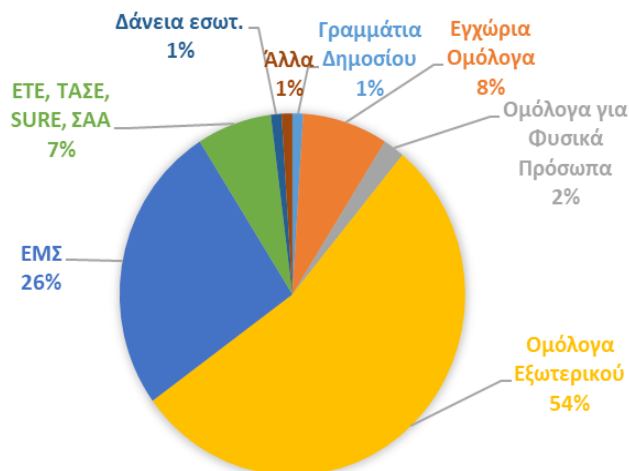

### Εξέλιξη δημόσιου χρέους, € εκ.

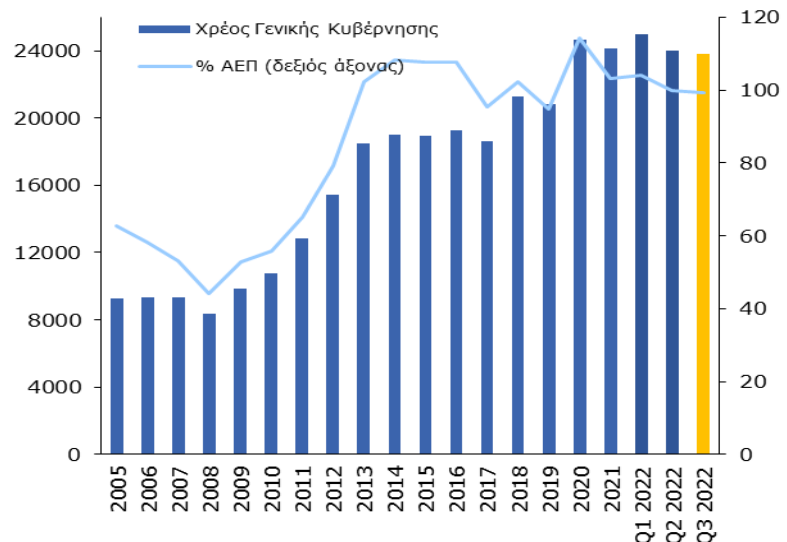

## Δομή χρέους

|   | 30-09-22<br>€ 23.738 εκ. | 30-06-22<br>€ 23.921 | 31-03-22<br>€ 24.900 εκ. |
|---|--------------------------|----------------------|--------------------------|
| Χρέος Κεντρικής Κυβέρνησης <sup>1</sup> |                          |                      |                          |
| Χρέος εσωτερικού                        | 9%                       | 13%                  | 9%                       |
| Χρέος εξωτερικού                        | 91%                      | 87%                  | 91%                      |
| Βραχυπρόθεσμης διάρκειας <sup>2</sup>   | 1%                       | 1%                   | 1%                       |
| Μεσομακροπρόθεσμης διάρκειας            | 99%                      | 99%                  | 99%                      |
| Κυβερνητικοί τίτλοι                     | 64%                      | 62%                  | 66%                      |
| Δάνεια                                  | 36%                      | 38%                  | 34%                      |
| Σταθερού επιτοκίου                      | 69%                      | 71%                  | 70%                      |
| Κυμαινόμενου επιτοκίου <sup>3</sup>     | 31%                      | 29%                  | 30%                      |
| Σε εγχώριο νόμισμα                      | 100%                     | 100%                 | 100%                     |
| Σε ξένα νομίσματα                       | 0%                       | 0%                   | 0%                       |

1. Προκαταρκτικά στοιχεία. Δεν περιλαμβάνονται ενδοκυβερνητικές υποχρεώσεις της κεντρικής κυβέρνησης, το χρέος ημικρατικών οργανισμών που συγκαταλέγονται στην κεντρική κυβέρνηση και το ποσό της ονομαστικής αξίας των κερμάτων που βρίσκονται στην κυκλοφορία.

2. Αρχική διάρκεια έκδοσης.

3. Μετά από πράξεις swap συναλλάγματος. Συναλλαγματική ισοτιμία κατά την υπό αναφορά ημερομηνία.

## Χρονοδιάγραμμα λήξης χρέους

**Χρέος ληξιπρόθεσμο εντός 12 μηνών, € εκ.**

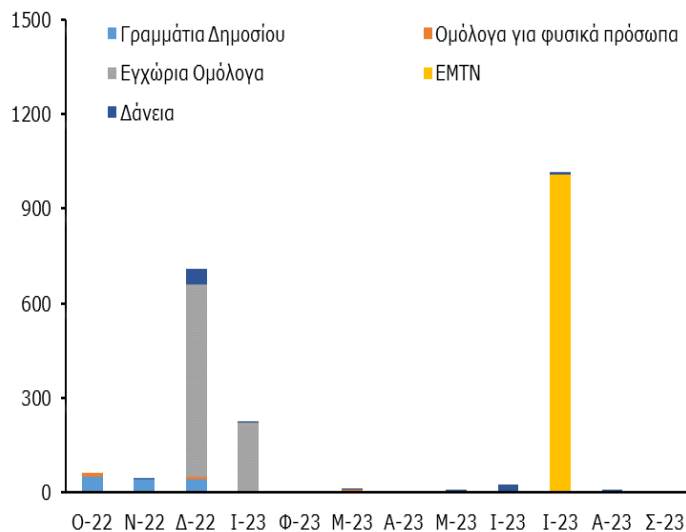

**Συνολικό χρέος, € εκ.**

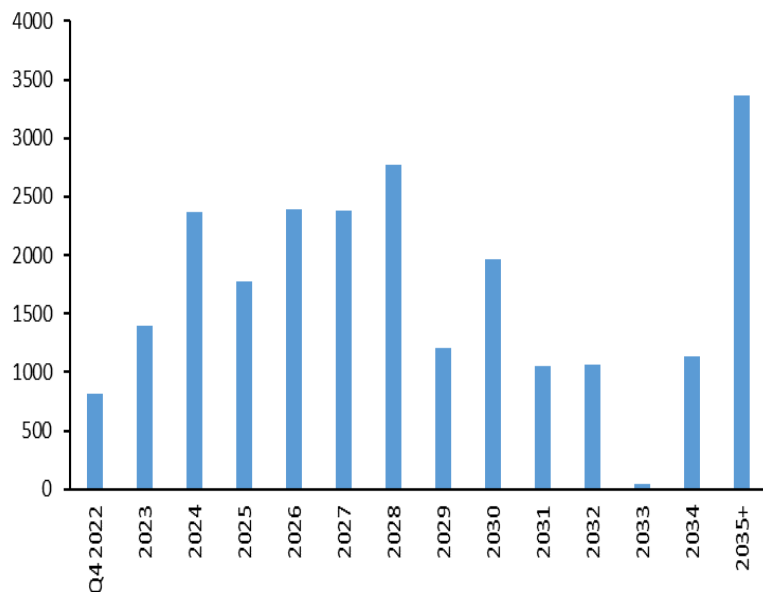

## Κόστος εμπορεύσιμου χρέους

**Πρωτογενής αγορά Γραμματίων**

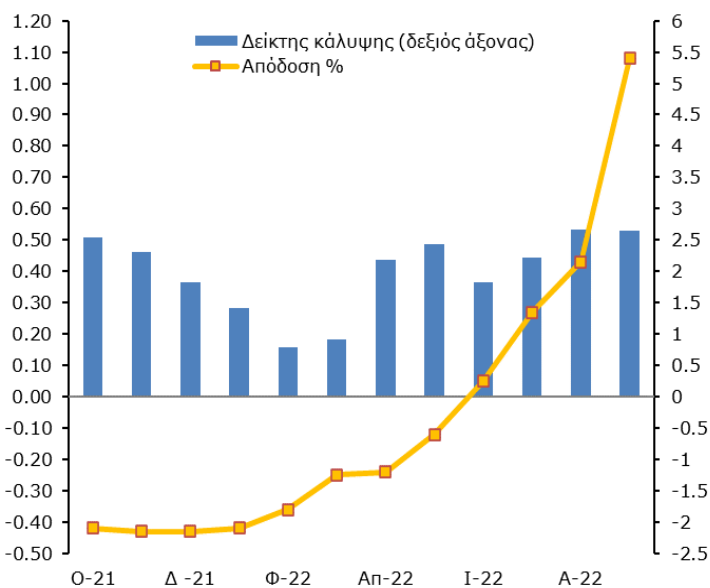

**Αποδόσεις δευτερογενής αγοράς επιλεγμένων ομολόγων**

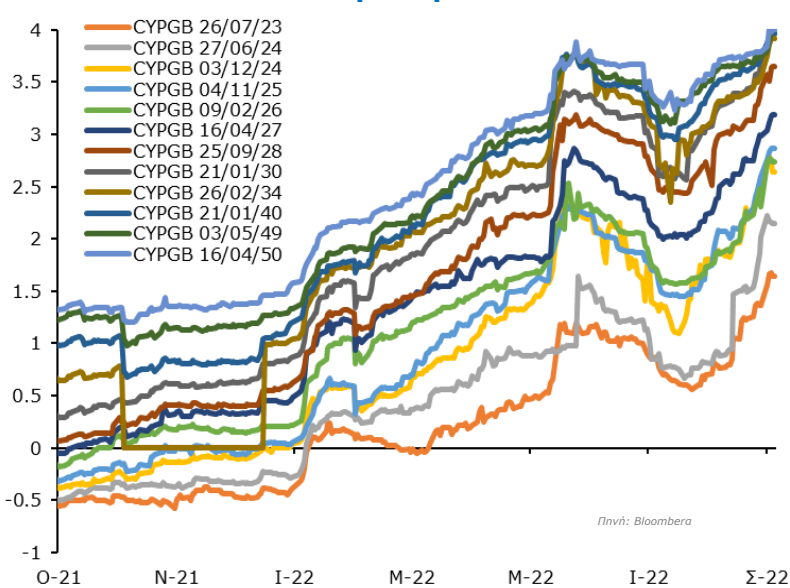

Πηγή: Bloomberg

**Συνοπτογραφίες:** ΓΔ: Γραμμάτια Δημοσίου, ΕΜΣ: Ευρωπαϊκός Μηχανισμός Σταθερότητας, ΕΤΕ: Ευρωπαϊκή Τράπεζα Επενδύσεων, ΤΑΣΕ: Τράπεζα Αναπτύξεως Συμβουλίου της Ευρώπης, ΕΕ: Ευρωπαϊκή Επιτροπή, ΣΑΑ: Σχέδιο Ανάκαμψης & Ανθεκτικότητας, SURE: Ευρωπαϊκό Μέσο Προσωρινής Στήριξης για τον μετριασμό των κινδύνων ανεργίας έκτακτης ανάγκης, ΕCP: Βραχυπρόθεσμοι κυβερνητικοί τίτλοι εξωτερικού, EMTN (ή CYPGB): Κρατικά ομόλογα εξωτερικού. **Ημερομηνία στοιχείων:** 30 Σεπτεμβρίου 2022, εκτός όπου αναφέρεται διαφορετικά. Η αναπαραγωγή επιτρέπεται εφόσον αναφέρεται η πηγή. Αν και έχει καταβληθεί κάθε προσπάθεια για την ορθότητα των στοιχείων η πιθανότητα λάθους δεν μπορεί να αποκλειστεί.



Γραφείο Διαχείρισης Δημόσιου Χρέους  
Υπουργείο Οικονομικών  
Λευκωσία 1439

pdm@mof.gov.cy  
www.mof.gov.cy/pdmo  
Τηλ: +357 22 601182  
Φαξ: +357 22 602749